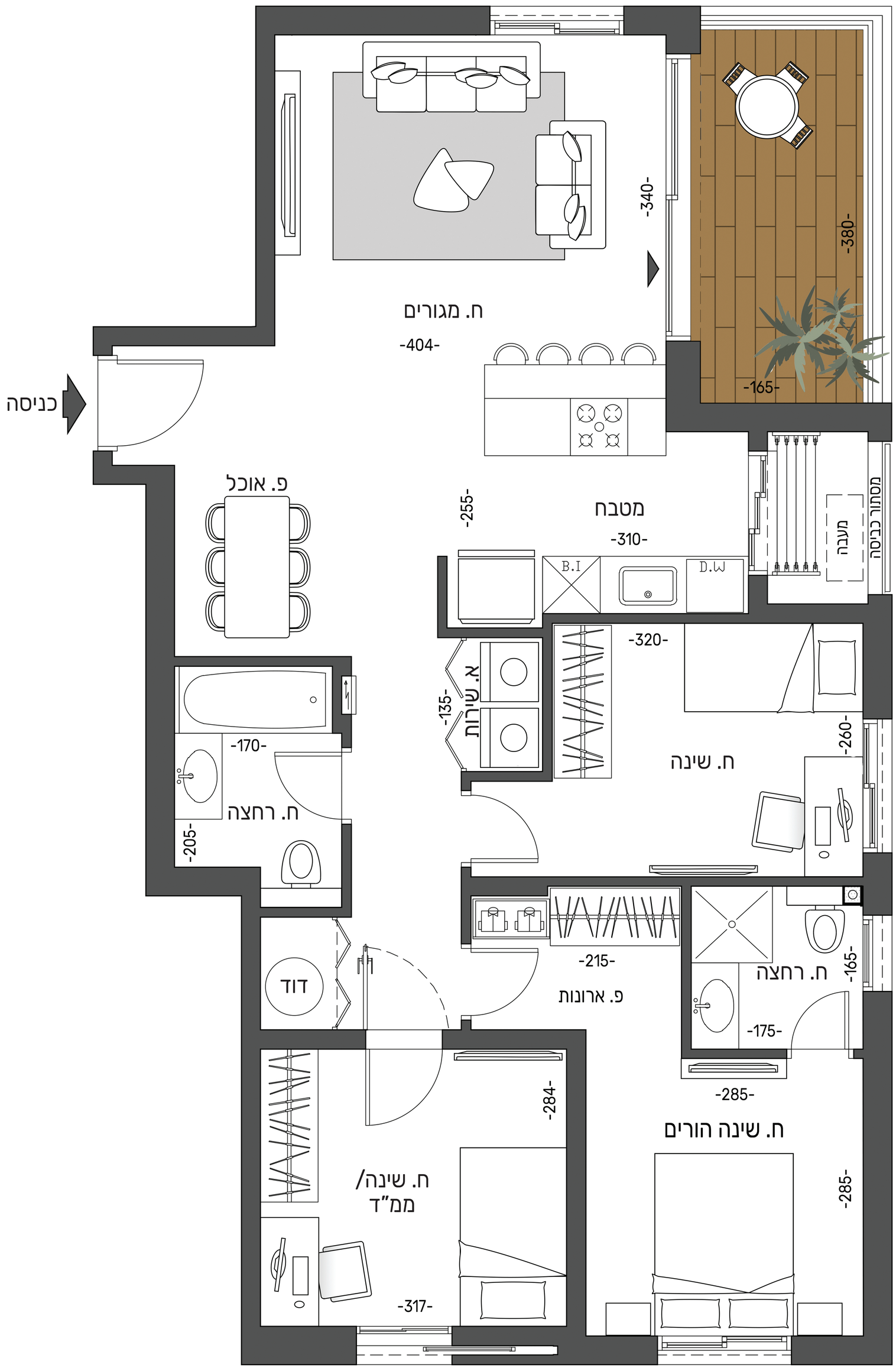דירת 4 חדרים
בניין 2
טיפוס B2
שטח כ-89 מ"ר
שטח מרפסת כ- 8 מ"ר