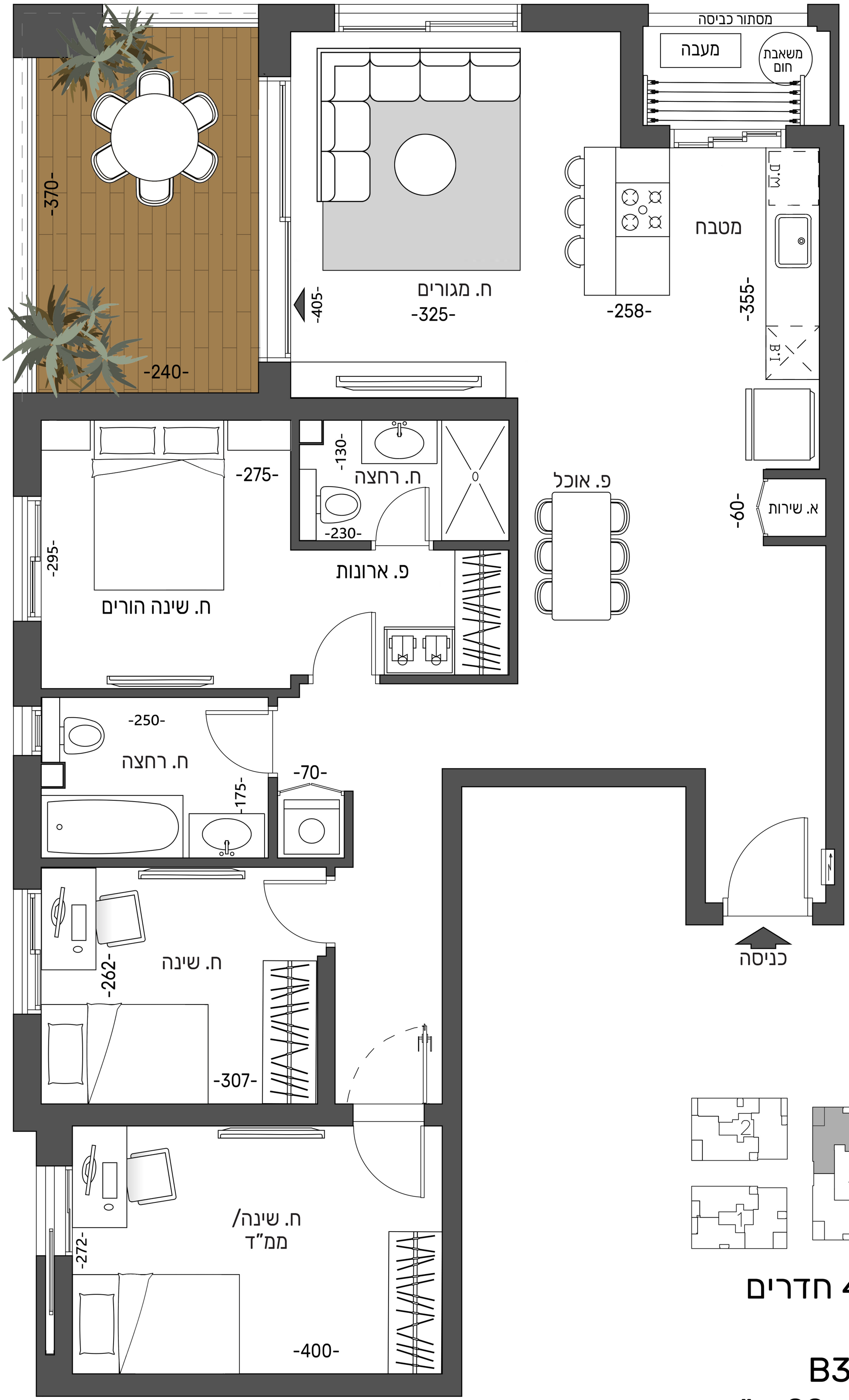

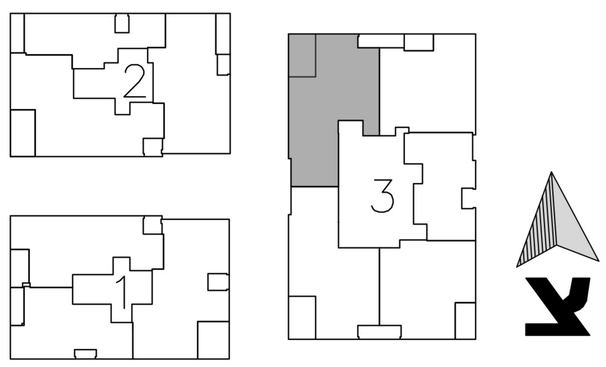

דירת 4 חדרים
בניין 3
טיפוס B3
שטח כ- 99 מ"ר
שטח מרפסות כ- 11 מ"ר