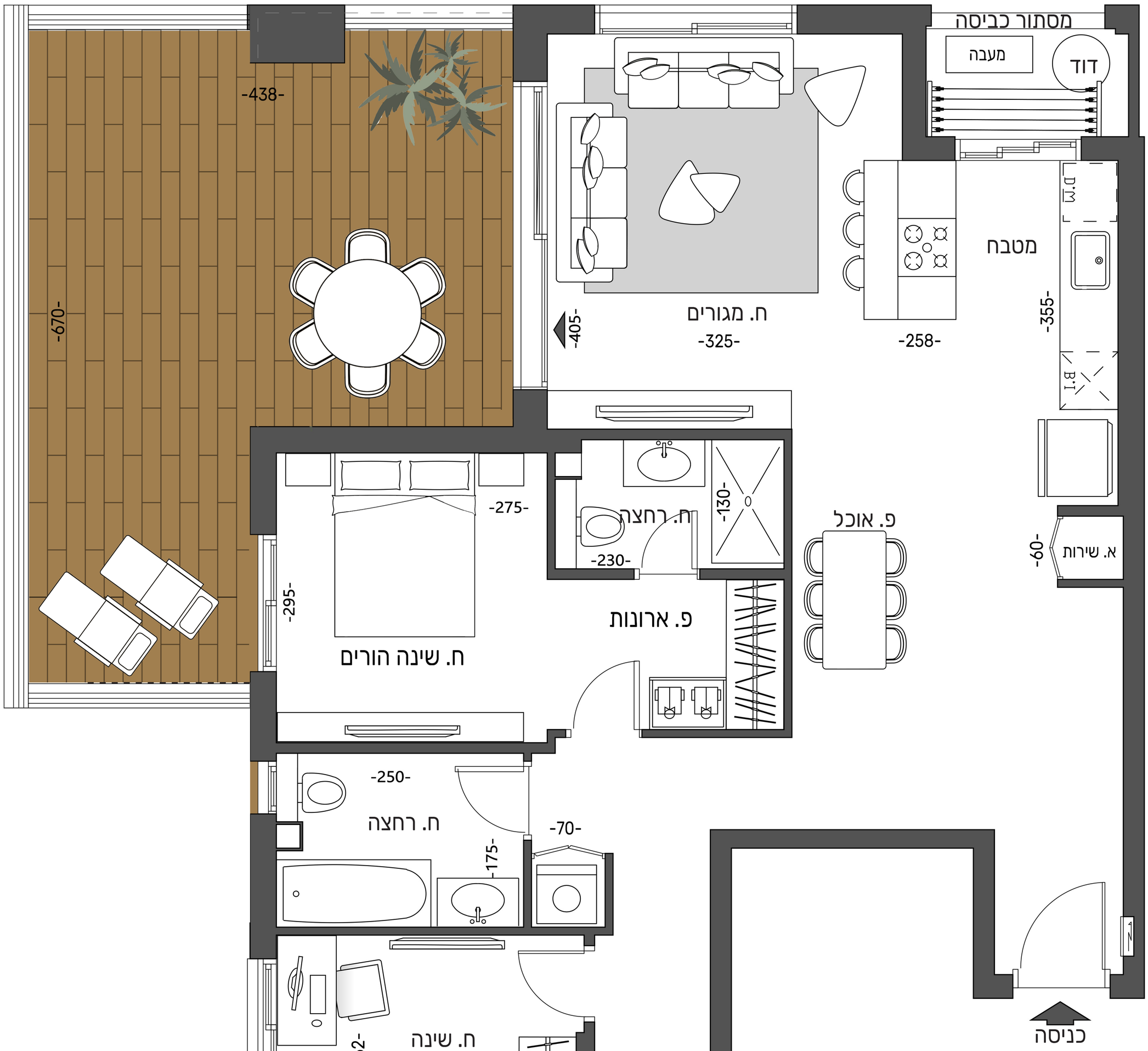

דירת 4 חדרים
בניין 3
טיפוס B4M2
שטח כ- 99 מ"ר
שטח מרפסות כ- 25 מ"ר