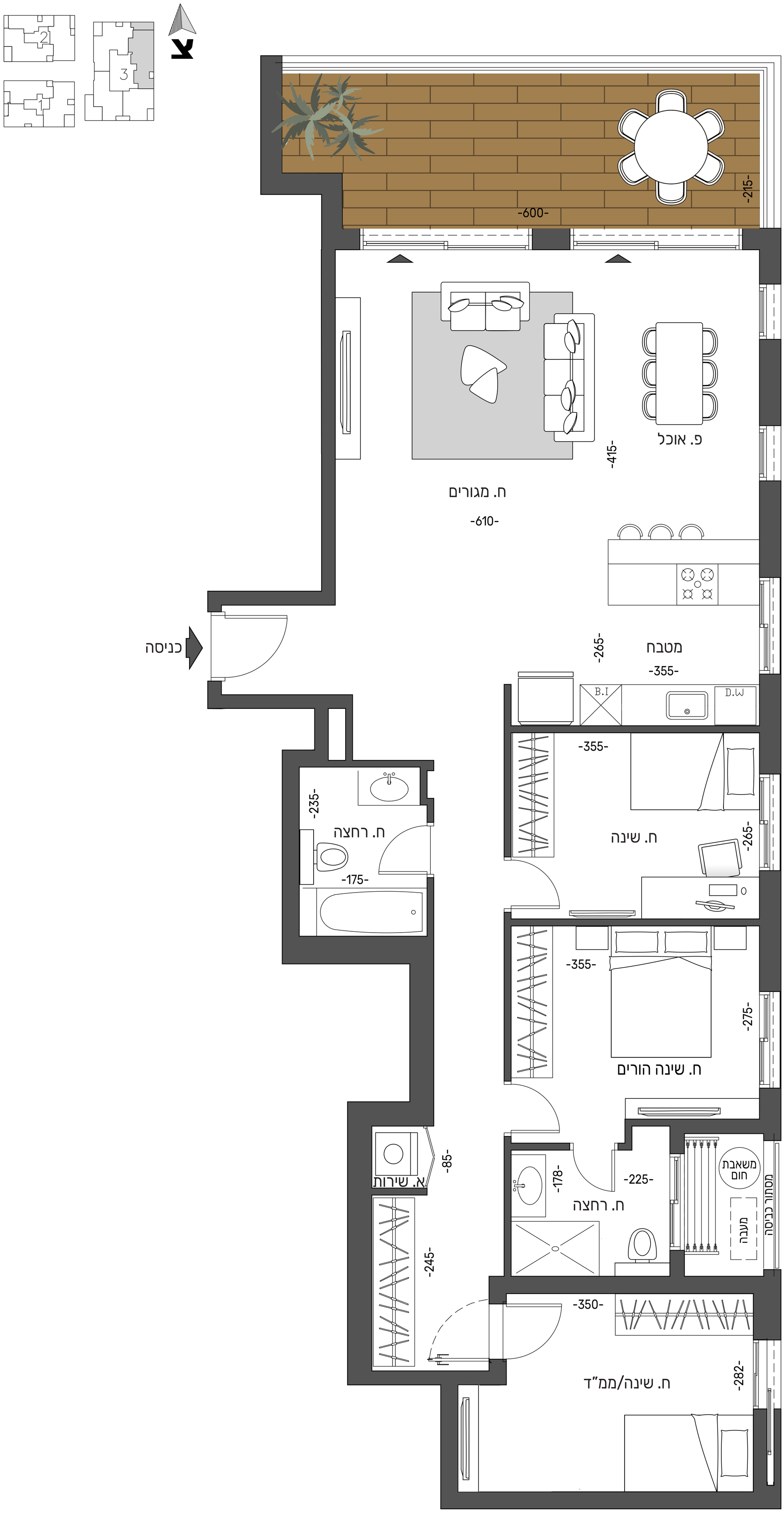דירת 4 חדרים
בניין 3
טיפוס F
שטח כ-115 מ"ר
שטח מרפסת כ-17 מ"ר