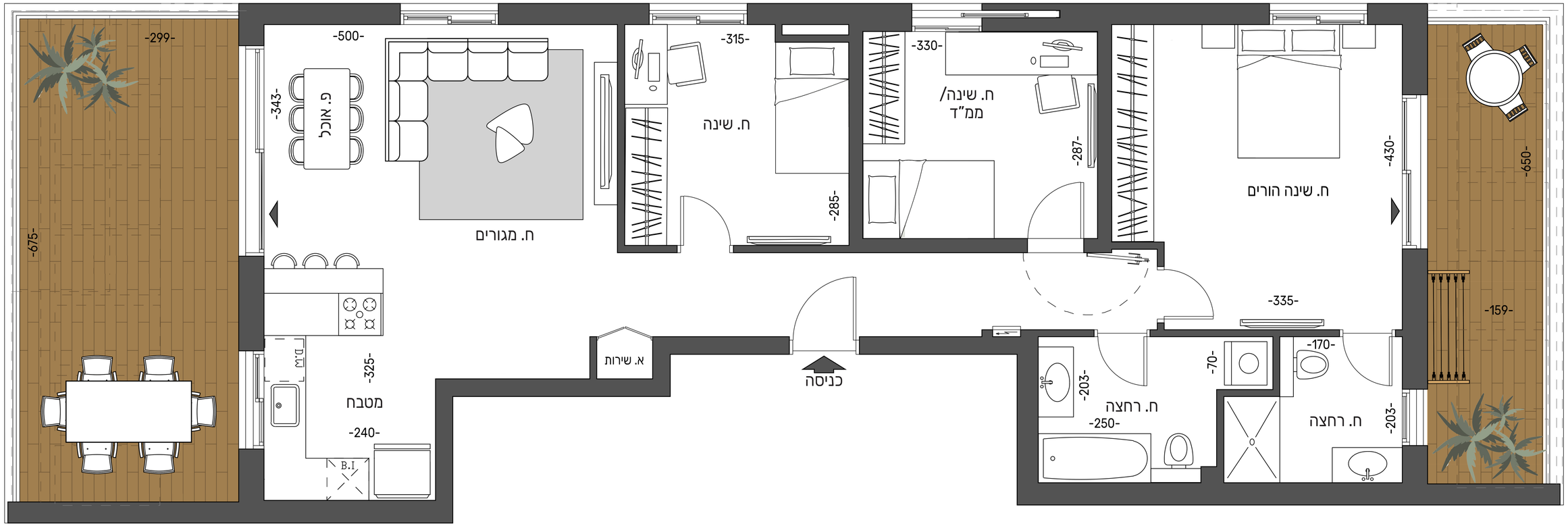דירת 4 חדרים
בניין 2
טיפוס P3
שטח מרפסות כ-37 מ"ר
שטח דירה כ-103 מ"ר